



# Rundschreiben

Nr. 01 | 2020

## >> Aus dem Maschinenring

### Jahreshauptversammlung 2020

Am 11. März 2020 findet um 19.30 Uhr unsere Jahreshauptversammlung im Pfarrheim in Arnstein statt.

Bereits ab 19:00 Uhr möchten wir Sie gerne zum Abendessen einladen.

Als Referenten werden uns zwei Vertreter der „Land Schafft Verbindung Unterfranken“ besuchen und einen Rückblick (z.B. von den Großdemos Berlin und Nürnberg) sowie eine Vorschau auf die weiteren Ziele geben. Wir freuen uns auf Ihr Kommen!

### Geschäftsstelle am Rosenmontag und am Faschingsdienstag geschlossen.

Am 24.02.2020 und 25.02.2020 ist unsere Geschäftsstelle geschlossen. Natürlich stehen wir bei dringenden Betriebshilfs- oder Winterdienstesätzen auf Abruf bereit.

#### Notfallnummern:

**Betriebshilfe Anna Fredrich 0151 55540582**  
**Winterdienst Sebastian Klein 0151 51029829**

#### **Impressum:**

Verantwortlich für das Rundschreiben des Maschinen- und Betriebshilfsringes Arnstein und Mittelmain e.V. sind die I.Vorsitzende Nicole Kuhn und Geschäftsführer Sebastian Klein, Schweinfurter Str. 19a, 97450 Arnstein, Tel: 09363/9076-0, Fax: 09363/9076-99, Mail: [info@mr-arnstein.de](mailto:info@mr-arnstein.de),

## Termine

### Motorsägenkurse

Im März finden wieder unsere Motorsägenkurse statt. Weitere Infos auf der 2. Seite dieses Rundschreibens.

### Verkehrsleiterausbildung

Vom 31.03. – 02.04.2020 und 07. - 08.04.2020 findet in Gollhofen ein weiterer Vorbereitungskurs zur Verkehrsleiterprüfung statt.

### MR-Flugreise 2020

Der MR Arnstein veranstaltet vom 30.05. - 06.06.2020 eine 7tägige Flugreise nach Russland. Weitere Infos auf der 2. Seite.

### Busreise 2020:

Unsere nächste Busreise findet an folgenden Terminen statt:

**17. – 21. Juni 2020 und**  
**24. – 28. Juni 2020**

Weitere Infos auf Seite 4.

### Kunst- und Gartenmesse

Auch in diesem Jahr werden wir wieder auf der Kunst- und Gartenmesse in Arnstein mit einem Infostand vertreten sein.

Der Termin ist am **06 + 07. Juni 2020.**

Wir freuen uns auf Euren Besuch.



## >> Agrardieselbescheinigungen

Nachdem die letzten Abrechnungen für das Jahr 2019 abgeschlossen sind können wir nun die Gasölbescheinigungen erstellen. Diese Bescheinigungen werden Ihnen bis Mitte Februar automatisch zugeschickt. Antragsformulare finden Sie unter [www.zoll.de](http://www.zoll.de). Wir unterstützen Sie gegen eine Aufwandsentschädigung gerne beim Ausfüllen. Bitte vereinbaren Sie einen Termin.

## >> Trichogrammaausbringung

Auch in der kommenden Saison haben wir wieder einen Partner, der die Trichogramma-Ausbringung mittels Drohne anbietet. Um die Anfahrten entsprechend zu koordinieren und zu bündeln, bitten wir alle, die Interesse an diesem Verfahren haben, sich im MR Büro bei Herrn Manfred Schäfer (Tel.: 09363/9076-11) zu melden.

## >> Flugreise findet statt!

Erfreulicherweise konnten wir die Mindestteilnehmeranzahl schon erreichen und sind somit sicher, dass unsere Reise nach Russland stattfinden wird. Gegebenenfalls können auch Kurzentschlossene noch an dieser Reise teilnehmen. Der **Reisetermin ist vom 30.05.2020 bis 06.06.2020**. Hier stehen neben den touristischen Hauptzielen dieser Region, wie zum Beispiel Stadtführung Moskau, Kreml und Schloss Oldenburg, auch mehrere interessante Betriebsbesichtigungen auf dem Programm. Unter anderem wird der Betrieb vom deutschen Auswanderer **Stefan Dürr in Woronesch** besucht. Mit 100.000 ha Land und 11.000 Kühen ist er der größte Milchproduzent in Russland. Des Weiteren steht der Besuch eines Angus-Rinder-Mastbetriebes mit 24.000 Rindern auf dem Programm.

## >> Motorsägenkurse

Auch im Frühjahr 2020 finden wieder Motorsägenkurse mit unserem Gottl Schwender statt. Jetzt schnell anmelden. Hier die Termine: Theorie: Donnerstag, 05.03.2020 ab 18:30 Uhr, Praxis 1.Termin: Samstag, 07.03.2020 Praxis 2.Termin: Samstag, 14.03.2020 Praxis 3.Termin: Samstag, 21.03.2020 Die Praxis ist jeweils ein Samstag ganztägig.

## >> Stromzähler

Das Jahr 2020 beginnt mit einer Änderung: Die Pflicht zum Intelligenten Stromzähler kommt. Jeder Haushalt und Betrieb, der mehr als 6000 kWh im Jahr verbraucht, muss seinen Stromzähler umrüsten. Dasselbe gilt für Betreiber von PV-Anlagen mit einer Leistung über sieben kWh peak. Ihr derzeitiger Messstellenbetreiber wird sich mit einem Brief bei Ihnen melden und Ihnen mitteilen, dass Sie Ihren Stromzähler umrüsten müssen. Das ist der Moment, an dem Sie sich beim Maschinenring melden können. Ihren Messstellenbetreiber können Sie selbst wählen und das sollten Sie unbedingt tun. LandEnergie ist der einzige Anbieter, der auf landwirtschaftliche Betriebe fokussiert ist. Unsere Experten kennen Ihre Bedürfnisse als Landwirte und können mit Hilfe der Intelligenten Stromzähler echte Einsparpotenziale erkennen und aufzeigen. So macht der Maschinenring aus der Pflicht einen Mehrwert.

## >> Betriebshelfer gesucht

Wir sind immer auf der Suche nach selbstständigen & flexiblen Betriebshelfern/-innen. Wer Interesse hat, in den unterschiedlichsten Betrieben zu arbeiten und Betriebe in Not unterstützen möchte, darf sich gerne unverbindlich bei uns im MR Büro informieren. Wir brauchen Euch!



## >> Unsere Leasingschlepper



Nachdem die beiden Leasingschlepper der letzten Saison verkauft wurden, stehen zur neuen Saison unseren Mitgliedern zwei

neue zur Verfügung. Es werden voraussichtlich wieder ein Case Puma 220 und ein Fendt 724 Vario. Diese beiden verfügen über eine gute Ausstattung. Beim Case z.B. stufenloses 50 km/h Getriebe, K80 Kugelkopf, hydr. Oberlenker, 4 Hecksteuergeräte, Frontkraftheber mit Hubwerksmanagement. Neu bei diesem Schlepper ist das Anhängerbremsensystem „Advanced Trailer Brake“. Das Bremssystem erkennt die aktuelle Fahrsituation aktiv und stabilisiert das Gespann über die Bremsen des Anhängers.

**Mitgliederpreis pro Std.: 27,50 Euro netto**



Neben dem oben genannten Case Puma steht uns weiterhin ein zweiter Leasingschlepper zur Verfügung. Der Fendt 724 Vario Profi Plus (40 km/h) verfügt ebenfalls über eine hohe Ausstattung. So ist der Schlepper z.B. mit der Komfort Kabinenfederung, Frontzapfwelle und mit dem RTK Lenksystem ausgestattet.

**Mitgliederpreis pro Std.: 30 Euro netto**

## >> MR Scheibenegge



Natürlich wird unsere Ziegler Scheibenegge auch weiterhin unseren Mitgliedern zur Verfügung stehen.

Um die Einsätze gebietsmäßig koordinieren zu können, bitten wir alle Interessenten sich auch in Zukunft frühzeitig im MR Büro zu melden.

Der Mitgliederpreis beträgt **15 Euro netto je ha**. Der Mitgliederpreis Scheibenegge + APV Streuer beträgt **18,50 Euro netto je ha**.

Gerne kann die Scheibenegge auch in Verbindung mit unseren Leasingschleppern gemietet werden. Bei Interesse einfach im MR Büro melden.

## >> Husqvarna Rider 320 AWD

Auch zur neuen Mähseason steht unser Husqvarna Rider 320 weiterhin im Soloverleih zur Verfügung.

Besonderheit bei diesem Aufsitzmulcher ist die Sammel-funktion. So kann individuell entschieden werden, ob das



Grüngut aufgenommen oder liegengelassen werden soll. Mit unseren 1800 kg PKW Anhänger kann der Mäher dann sicher transportiert werden. Dieser Anhänger kann bei Bedarf auch separat gemietet werden.



Der stundenabhängige Staffelmietpreis beim Rider liegt für Mitglieder zwischen **25 Euro und 100 Euro netto**.

Nähere Infos und Anfragen im MR Büro.





## >> Verkehrsleiterausbildung

Wer als Unternehmer gewerblichen Güterkraftverkehr mit Kraftfahrzeugen mit einem zulässigen Gesamtgewicht über 3,5 t (einschließlich Anhänger) betreiben will, benötigt dazu eine Erlaubnis der hierfür zuständigen Verkehrsbehörde. Ausschlaggebend ist einzig das zulässige Gesamtgewicht inkl. Anhänger, nicht die Zulassungsart des Fahrzeugs als LKW oder PKW. So zählen z.B. Baustellentransporte, Schneeabtransport, Sand für Baustelle vom Nachbarn und Wassertransport zum gewerblichen Güterverkehr und man braucht hierfür die entsprechende Genehmigung.

Nachdem der erste Kurs im Dezember 2019 in Zusammenarbeit mit dem BBV Verkehr und Technik gut verlaufen ist, möchten wir nun noch einen weiteren Vorbereitungskurs veranstalten. Dieser findet vom **31.03. – 02.04.2020** und **7. - 8.04.2020 in Gollhofen** statt.

Die Prüfung ist dann bei der jeweiligen IHK abzulegen.

Bei Interesse bitte im MR Büro melden.

## >> Busreise 2020

Die kommende Reise wird uns nach Italien ins Trentino führen. Die Reisettermine sind:

**17. – 21. Juni 2020 und 24. – 28. Juni 2020**

Bei dieser Reise werden z.B. eine Obstgenossenschaft, der Gardasee, der Wintersportort Madonna di Campiglio und eine Olivenölmühle besichtigt.

Das genaue Programm kann gerne im MR Büro abgeholt oder von unserer Internetseite heruntergeladen werden.

Wir würden uns freuen, wenn sich wieder genug Reisefreunde finden und beide Busreisen stattfinden könnten.

## >> MR Arbeitssicherheit

**Der Maschinenring übernimmt für Ihren Betrieb alle notwendigen Schritte zum Thema Arbeitssicherheit**

Viele Landwirte und Lohnunternehmer stellen sich die gleiche Frage: „Betrifft mich Arbeitssicherheit überhaupt?“. Die klare Antwort lautet: JA! Als Betriebsleiter mit angestellten Mitarbeitern (Auszubildende, entlohnter MiFa, kurzzeitige Beschäftigung, geringfügige Beschäftigung, Voll- und Teilzeit, etc.) müssen Sie zahlreiche Vorschriften und Gesetze im Arbeitsschutz erfüllen. Dazu zählen unter anderem die Erstellung von Gefährdungsbeurteilungen (Feststellen und Dokumentieren der Gefahren und zugehörigen Maßnahmen bei den Tätigkeiten der Mitarbeiter), Betriebsanweisungen für Maschinen und Geräte und die Unterweisung der Mitarbeiter.

Wir unterstützen Sie im Unternehmermodell oder übernehmen die Regelbetreuung für Ihren Betrieb. Neben der Erstellung aller notwendigen Dokumente führen wir auch die Unterweisung für Ihre Mitarbeiter durch. Bei Interesse einfach im MR Büro melden.

## >> Anzeige

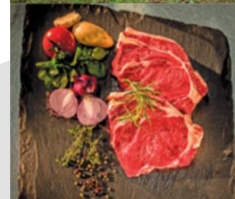

**GEBRÜDER STAUS GMBH**  
VIEH & FLEISCH

Fleischgroßmarkt  
Otto-Hahn-Straße 3  
97080-Würzburg  
Telefon: 0931-90-07-00  
Telefax: 0931-90-07-070

E-Mail: [bestellung@gebrueder-staus-gmbh.de](mailto:bestellung@gebrueder-staus-gmbh.de)  
Öffnungszeiten: Montag-Freitag 06:00—12:00-Uhr

Den Mitgliedern des Maschinenrings bieten wir Fleisch zu Großmarkt-Preisen an.

- > Jungbullenfleisch mit und ohne Knochen
- > Färsenfleisch mit und ohne Knochen
- > Schweinefleisch mit und ohne Knochen

Ihre Bestellungen nehmen wir gerne 2 Tage im Voraus entgegen.

***MR Arnstein GmbH***



**Maschinen- und  
Betriebshilfsring Arnstein  
und Mittelmain e.V.**

